

**8<sup>ème</sup> Journée de**  
**Formation Continue**  
*Parasitologie et Mycologie Médicale*  
**ALGER le 29\_02\_2020**  
**CENTRE FAMILIAL CNAS BEN AKNOUN**

**Annonces :**

**Congrès 2020** 14 et 15 Juin 2020 El Aurassi Al-  
ger : 1<sup>er</sup> **Appel à communication** en rapport avec  
la biologie médicale et médecine de laboratoire,  
sabc2015dz@gmail.com \_ Date limite de soumis-  
sion 21 Mars 2020

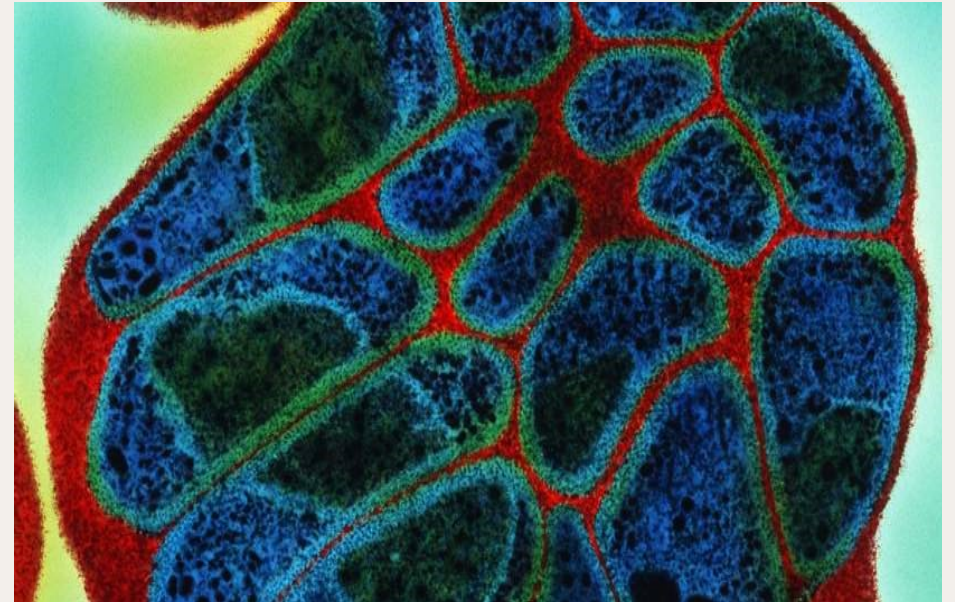

Globule rouge infecté par le paludisme (microscopie électronique )

08H00 – 09H00	<b>Inscription</b>
08H30 – 09H00	<b>Inauguration</b> <b>Pr Imessaoudene, Pr Makrelouf, Dr Ammour</b>

<b>SESSION I : PROTOZOOSSES</b>	
<b>Pr Hamrioui, Pr Benaissa, Pr Makrelouf</b>	
09H00 – 09H25	<b>Examen parasitologique des selles : prélèvement, analyses et interprétation des résultats</b>  <b>Pr Semmani Malika</b> Laboratoire central -EHS ElHadi Flici – ElKettar
09H25 – 09H50	<b>Diagnostic biologique des leishmanioses</b> <b>Pr Zait Houria</b> Laboratoire de parasitologie mycologie- CHU Mustapha Pacha
09H50 – 10H15	<b>Diagnostic biologique de la toxoplasmose chez la femme enceinte</b> <b>Pr Benaissa Sihem</b> Laboratoire de parasitologie mycologie- CHU Mustapha Pacha
10H15 – 10H40	<b>Paludisme en Algérie : Actualités</b> <b>Pr Hamrioui Boussad</b> Laboratoire de parasitologie mycologie- CHU Mustapha Pacha
10H40 – 11H00	<b>DEBAT</b>
11H00 – 11H25	<b>PAUSE CAFE</b>

*SABC*

<b>SESSION II : MYCOSES SUPERFICIELLES</b>	
<b>Pr Hamoudi Adjmi, Pr Otsmane, Pr Sahel, Pr Kechout</b>	
11H25 – 11H50	<b>Introduction à la mycologie</b> <b>Pr Hamoudi Adjmi Haiet</b> Laboratoire de Parasitologie-Mycologie Hôpital Central De L'Armée
11H50 – 12H15	<b>Diagnostic biologique des teignes du cuir chevelu.</b> <b>Dr Ammour Wissam</b> Laboratoire central de biologie – CHU Bab El Oued
12H15 – 12H40	<b>Diagnostic biologique des onychomycoses</b> <b>Pr Bekhouche Salim</b> Laboratoire de Parasitologie-Mycologie Hôpital Central De L'Armée
12H40 – 13H05	<b>Diagnostic biologique des mycoses cutanées</b> <b>Pr Bassaid Adila</b> Laboratoire de parasitologie mycologie- CHU Mustapha Pacha
13H05 – 13H25	<b>DEBAT</b>
13H25 – 14H25	<b>CLOTURE ET DEJEUNER</b>

*SABC*